



MEMORIA ANUAL
— 2014 —

Phenny Shantel (Promoción 2017, Kenia)

MISIÓN

Formar líderes con valores éticos para contribuir al desarrollo sostenible y construir una sociedad próspera y justa.

VISIÓN

Nuestras acciones son impulsadas por la misión de aliviar la pobreza, promover la justicia social y construir un futuro en el que las comunidades logren sostenibilidad y prosperidad para todos.





Estimados amigos y colaboradores:

Por un cuarto de siglo, el proceso único de admisiones de la Universidad EARTH ha buscado jóvenes extraordinarios provenientes de las comunidades menos favorecidas en más de 40 países y les ha dado la oportunidad de aprender y crecer profesionalmente y, más importante aún, crecer como seres humanos con valores y ética.

Los resultados de los esfuerzos de EARTH son tangibles e inspiradores: un estudio de impacto financiado por la Real Embajada de Noruega en Guatemala reveló que 97% de nuestros graduados de Guatemala, Honduras y Nicaragua regresó a su país de origen y está haciendo realidad la misión de EARTH, al tener un impacto positivo de carácter social, ambiental y económico en sus regiones. Desde comunidades rurales en Sudamérica hasta poblados en África, nuestros estudiantes y graduados están mejorando las condiciones laborales, empezando sus propios negocios, generando empleo, defendiendo la biodiversidad y promoviendo prácticas de desarrollo sostenible todos los días.

Su éxito y, en definitiva, el éxito de EARTH, empieza con ustedes, nuestros principales amigos y colaboradores. Sabemos que ustedes comparten nuestra creencia que la educación es la herramienta más valiosa que poseemos para iluminar vidas, transformar nuestra sociedad y proteger nuestro planeta. Con cada uno de ustedes de nuestro lado, a través de los años, más de 1.900 líderes del cambio han tenido la oportunidad de obtener educación innovadora de primera clase en ciencias agrícolas y hoy están iluminando vidas alrededor del mundo. Por esto y más, les estamos muy agradecidos.

Este año les invito a celebrar el impacto que estos jóvenes extraordinarios ya han logrado, y al mismo tiempo, a esperar con ilusión las nuevas oportunidades que se despliegan en nuestro camino por un futuro más próspero y justo. Este es el mejor momento para ser parte de la comunidad EARTH.

Saludos cordiales,

José Zaglul

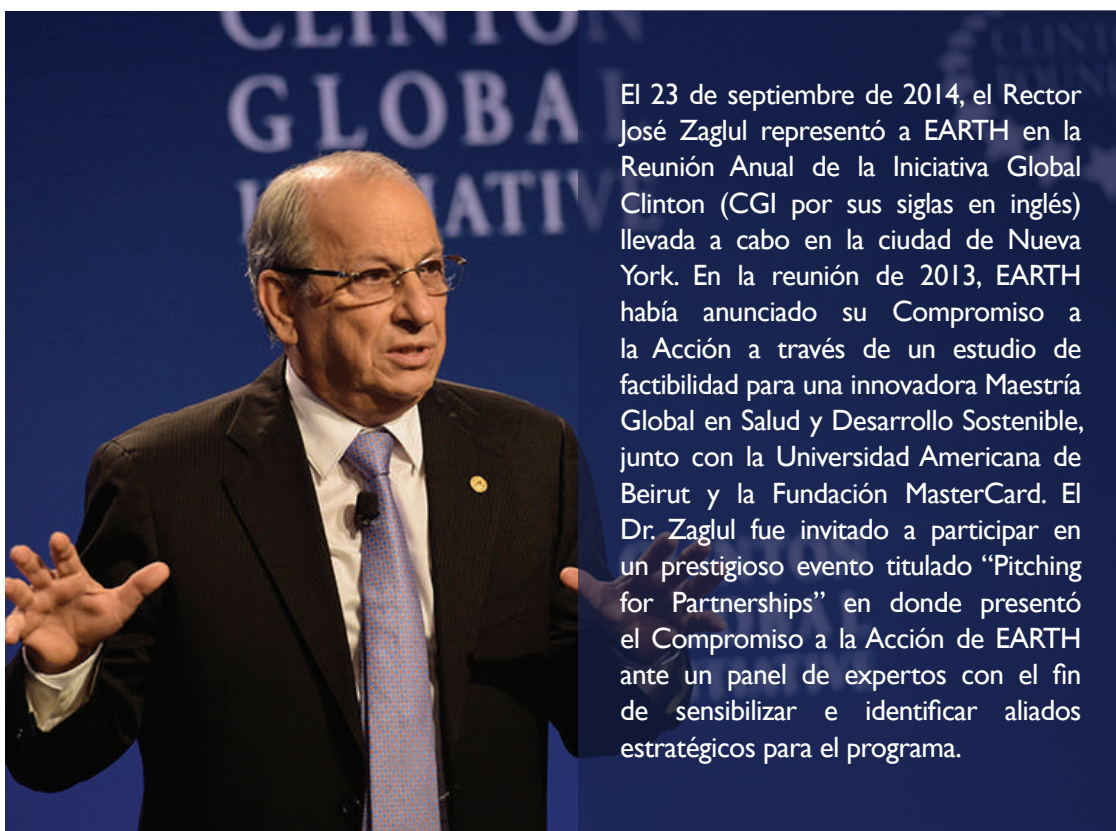

El 23 de septiembre de 2014, el Rector José Zaglul representó a EARTH en la Reunión Anual de la Iniciativa Global Clinton (CGI por sus siglas en inglés) llevada a cabo en la ciudad de Nueva York. En la reunión de 2013, EARTH había anunciado su Compromiso a la Acción a través de un estudio de factibilidad para una innovadora Maestría Global en Salud y Desarrollo Sostenible, junto con la Universidad Americana de Beirut y la Fundación MasterCard. El Dr. Zaglul fue invitado a participar en un prestigioso evento titulado “Pitching for Partnerships” en donde presentó el Compromiso a la Acción de EARTH ante un panel de expertos con el fin de sensibilizar e identificar aliados estratégicos para el programa.

NUESTROS ESTUDIANTES



La Promoción 2018 es la más diversa geográficamente en la historia de EARTH; en ella están representadas 35 naciones incluyendo siete nuevos países: Bélgica, Chile, Italia, Madagascar, Malawi, Nieves y Zambia.

- La mayoría de nuestros estudiantes provienen de áreas rurales y 70% de ellos recibe becas totales que incluyen hospedaje, alimentación, colegiatura y libros durante los cuatro años de estudio.
- Por segundo año consecutivo, las **mujeres representan el 40% de nuestro cuerpo estudiantil**, lo cual implica un importante paso hacia nuestra meta de lograr la igualdad de género.
- **El 84% de los estudiantes se gradúa en cuatro o cinco años**, una cifra significativamente más alta que la mayoría de universidades en Estados Unidos y alrededor del mundo.





422
ESTUDIANTES
DE **43** PAÍSES

ubicados en
las Américas,
África, el Caribe
y Europa.

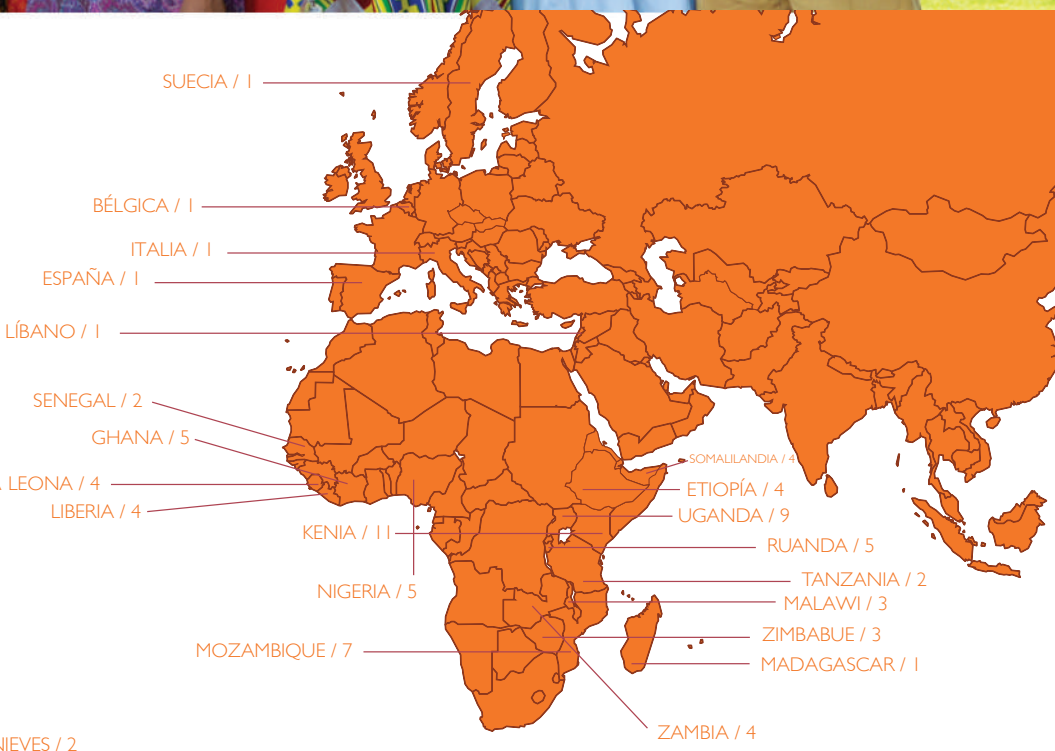

DISTRIBUCIÓN DE ESTUDIANTES POR PAÍS DE ORIGEN EN 2015

422

ESTUDIANTES

40%

MUJERES

43

PAÍSES



Claudia Jerónimo
(Promoción 2005,
Guatemala)

Después de graduarse, Claudia Jerónimo (Promoción 2005, Guatemala) regresó a su país con una meta muy clara en mente: trabajar incansablemente para solucionar los problemas sociales que aquejan a las comunidades indígenas donde creció. Claudia trabaja en la Fundación Tierra Nuestra empoderando mujeres a través de capacitaciones en seguridad alimentaria, igualdad de género y emprendimiento. Ella les da las herramientas que necesitan para empezar sus propios proyectos, aumentar su ingreso familiar y enviar a sus hijos a la escuela. Sobre la educación que recibió en EARTH dice: **“fue una experiencia que cambió mi vida”**. Claudia resalta que la metodología de **“aprender haciendo”** le ayudó a convertirse en la profesional motivada que es hoy: **“la Universidad no busca que memorice conocimientos, sino formar personas capaces de mejorar las cosas y, si no conoces algo, busques la información”**.

“Considero que hay que hacer acciones que beneficien a la mayor cantidad de personas posible, esa es una de las cosas que incluso mueven mi trabajo para ayudar a construir sociedades más justas, más equitativas, con menos violencia”, reflexiona Claudia.

NUESTROS GRADUADOS

El estudio reveló el impacto que tienen los graduados de EARTH en:

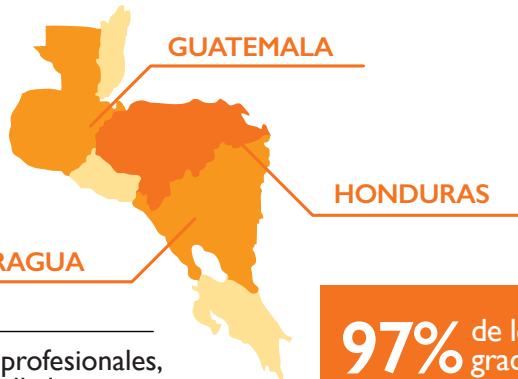

Después de encuestar a 132 profesionales, estos fueron los resultados hallados:

97% de los graduados regresaron a sus países después de haber concluido sus estudios.

1.931
GRADUADOS
DE 32
PAÍSES

4 de cada 5
están trabajando
en sus países
de origen.

IMPACTO ECONÓMICO:



94%

desempeña ocupaciones relacionadas con lo que estudiaron en EARTH.



74%

trabaja en posiciones de liderazgo.



92,7%

ha participado en iniciativas que buscan la creación de empleos.



89,4%

de las mujeres graduadas pertenece a la población económicamente activa.



77,4%

contribuye con el incremento de los ingresos de las familias rurales.



50%

ha impulsado la creación de nuevos negocios en algún momento de su carrera.



17,8%

trabaja en su propio negocio.

IMPACTO SOCIAL:

8 de cada 10 graduados manifiesta que impulsa de manera frecuente estrategias para promover el desarrollo comunitario, incrementar los ingresos de las familias campesinas, apoyar a grupos desfavorecidos, promover la equidad social, mejorar las condiciones laborales de los trabajadores, apoyar la capacitación de productores y promover el respeto a la diversidad cultural.



85,5%

promueve el respeto a la diversidad cultural.

84,7%

promueve la equidad social.

83,1%

ha contribuido con mejorar las condiciones laborales de los trabajadores.

78,2%

apoya a grupos desfavorecidos.

77,2%

promueve el desarrollo comunitario.

IMPACTO AMBIENTAL:



7 de cada 10 graduados reporta haber realizado acciones relacionadas con la conservación y manejo de aguas y suelos, la conservación de la biodiversidad y el manejo de desechos.



Entre 30% y 50% de los graduados promueve la silvicultura y la reforestación.

La Real Embajada de Noruega en Guatemala financió un estudio con el objetivo de medir el impacto social, ambiental y económico de graduados provenientes de Guatemala, Honduras y Nicaragua, a los cuales les fue otorgada una beca del gobierno de Noruega.

El estudio fue realizado por el Instituto de Investigaciones para el Desarrollo de la Educación, parte de la Universidad Iberoamericana en Ciudad de México.



La finca de Ana Quirós empezó hace más de 20 años con un pequeño sembradío de plantas medicinales y unas cuantas vacas. A paso lento pero seguro, y con la ayuda de los estudiantes de EARTH, Ana pudo hacer su sueño realidad al convertir su humilde propiedad en una atracción turística y finca de trabajo. **“Los estudiantes de EARTH nos ayudaron a cambiar nuestras vidas, nos capacitaron y nos apoyaron en nuestras fincas. Ellos venían todos los miércoles, hacíamos un plan de trabajo y así íbamos integrando la finca. También fueron ellos los que me dieron la idea de vender jabones medicinales”**, asegura Ana. En la foto, Ana le enseña a Luis Carazo del Programa de Desarrollo Comunitario su línea de productos naturales llamados Mizú (que significa “salud” en japonés), los cuales elabora a mano en un laboratorio que tiene en su finca y vende a turistas e investigadores. Además, ella es la propietaria de un pequeño restaurante que sirve la comida orgánica que produce. **“EARTH nos enseñó y ayudó muchísimo, pero ahora nos toca la tarea a nosotros. Tenemos que procurar que cada día nuestras fincas vayan mejorando”**, concluye Ana.

EL IMPACTO DE LA EDUCACIÓN DE EARTH

...SOBRE LA COMUNIDAD

Solamente en 2014, los estudiantes de EARTH y el Programa de Desarrollo Comunitario (PDC) lograron **impactar a más de 2.500 personas** en las comunidades cercanas de Las Lomas, Verdetica y El Triunfo, con docenas de capacitaciones en mejores prácticas agrícolas, procesamiento de alimentos y emprendimiento. Además, **instalaron 14 biodigestores** que almacenan el desecho, disminuyen la contaminación de las fuentes de agua locales y producen gas para cocinar y calentar.

La dedicación de la Universidad a las comunidades es replicada por nuestros graduados: **84% de ellos regresa a su país de origen** para cumplir su rol como líder de cambio.

El 84% de los graduados encuestados en 2014 reportó tener un impacto positivo directo o indirecto en asuntos sociales, principalmente a través de:

- La capacitación de agricultores (57%)
- El mejoramiento de las condiciones de trabajo (47%)
- La generación de empleo (45%)
- El incremento de ingresos en familias rurales (44%)
- El desarrollo de proyectos (41%)

PROGRAMA DE DESARROLLO COMUNITARIO

El Programa de Desarrollo Comunitario (PDC) fue creado con el fin de brindar al estudiante experiencia en el campo, conocimientos técnicos y la oportunidad de desarrollar habilidades de comunicación interpersonal, esenciales para un profesional moderno.

A través de los años, el PDC se ha convertido en el principal puente entre EARTH y las comunidades; y es a través de éste que los estudiantes contribuyen al desarrollo, mientras que obtienen experiencia y sabiduría por parte de los productores y otros miembros de la comunidad.



Sabías qué en 2014...

Aproximadamente 7.500 visitantes al campus fueron expuestos al cuidado del medioambiente y los principios de sostenibilidad.

El 80% de los desechos sólidos en campus fue reciclado.

Más de 12 toneladas de desecho orgánico se convirtieron en fertilizante orgánico y se aplicaron a los cultivos que tenemos dentro del campus, los cuales son preparados y servidos diariamente en la cafetería de la Universidad.

...SOBRE EL MEDIOAMBIENTE

El Centro de Investigación y Desarrollo de Energías Renovables (CIDER) de EARTH es el centro de transmisión de conocimiento más grande y avanzado de este tipo en Centroamérica. El año pasado, el CIDER capacitó a cerca de 400 agricultores, líderes comunitarios y tomadores de decisión de gobiernos alrededor del mundo.

Adicionalmente, la Unidad de Carbono Neutro de la Universidad llevó a cabo 17 capacitaciones en carbono neutralidad a más de 250 personas y certificó como C-neutral a seis nuevas organizaciones.

El 83% de los graduados de EARTH encuestados en 2014 reportó tener un impacto directo y positivo en temas del medioambiente, principalmente en:

- Conservación y manejo de suelo (52%)
- Conservación y manejo de agua (40%)
- Manejo de desechos (40%)
- Conservación de la biodiversidad (39%)
- Producción orgánica (31%)

El 86% de los graduados de EARTH encuestados en 2014 reportó tener un impacto directo y positivo en el sector agrícola, principalmente en:

- Incrementar la eficiencia en la producción agrícola (46%)
- Promover el uso racional de agroquímicos (42%)
- Mejorar la calidad y nutrición del suelo (31%)
- Manejo de pesticidas integrados (30%)
- Proyectos y acciones que ayudan a mitigar el cambio climático (26%)

EDUCACIÓN INTEGRAL EN PRO DEL MEDIOAMBIENTE

Durante 25 años, la Universidad EARTH ha servido como un modelo internacional para educación holística e integral en pro del medioambiente, al haber complementado exitosamente, desde su fundación, los principios del cuidado del medioambiente y la sostenibilidad en la identidad institucional.

Los estudiantes de EARTH encuentran diariamente desafíos para desarrollar maneras creativas de reducir, reutilizar, reciclar y encontrar soluciones innovadoras que fortalezcan nuestros sistemas de producción ante la amenaza inevitable del cambio climático.



Joaquín Víquez
(Promoción 2007,
Costa Rica)

Joaquín Víquez (Promoción 2007, Costa Rica) es el fundador y propietario de Viogaz, una empresa dedicada a diseñar e instalar biodigestores (una tecnología que transforma el excremento animal y humano en energía sostenible, y trata las aguas residuales). Además de promover el manejo sostenible de los recursos, Joaquín está comprometido a asegurar que los servicios que presta su empresa sean “accesibles a grandes y pequeños negocios”. Su empresa emplea a cinco personas, incluyendo a un compañero graduado de EARTH, y ha ofrecido sus servicios a más de 30 empresas y agricultores en Costa Rica, Honduras, Guatemala y Nigeria.

La educación que Joaquín recibió en EARTH le ayudó a fortalecer las habilidades técnicas y empresariales que había desarrollado a través del ejemplo de sus padres y la pequeña empresa de la que son dueños. EARTH también permeó en él una gran dosis de responsabilidad social y ambiental: **“cuando uno estudia en EARTH, hay un mensaje que queda en el subconsciente que es difícil de cuantificar. Un mensaje de hacer lo propio, de generar un impacto positivo sobre la vida de la gente, de la comunidad y del ambiente. Cada vez que uno va a tomar acción, piensa en eso”**, asegura Joaquín.

...ALREDEDOR DEL MUNDO

Invertir en **un** graduado de EARTH crea cerca de **cuatro** empleos en países en vías de desarrollo.

20% de los graduados de EARTH han creado su propio negocio familiar al cumplir 15 años de haber salido de la universidad.

Dentro de los graduados que tienen su propia empresa o un negocio familiar, **77%** reporta haber creado empleos.

El 84% de los graduados encuestados en 2014 reporta haber tenido un impacto positivo y directo en el sector empresarial, principalmente en:

- Desarrollo de nuevos proyectos (50%)
- Mejoramiento administrativo para incrementar ingresos (41%)
- Diversificación de actividades (36%)
- Desarrollo de empresas innovadoras (35%)
- Desarrollo de cadenas de valor agregado (28%)

PROGRAMA DE PROYECTOS EMPRESARIALES

Nuestros graduados nos han dicho una y otra vez que el programa de Proyectos Empresariales de EARTH es uno de los componentes más valiosos del innovador plan de estudios, y con toda razón. EARTH es la única universidad en el mundo que requiere que cada uno de sus estudiantes planifique, ejecute y cierre una empresa real, todo mientras mantiene el más alto estándar de mejores prácticas éticas.

Esta increíble y dinámica experiencia de aprendizaje inyecta la energía necesaria en el espíritu empresarial de nuestros graduados.

GREENOVATORS

El 12 y 13 de noviembre de 2014, la Universidad EARTH fue la anfitriona de los 16 finalistas de Greenovators, un concurso desarrollado con el Banco Interamericano de Desarrollo (BID) dedicado a encontrar ideas y proyectos valiosos de jóvenes innovadores que ayuden a mitigar o adaptarse al cambio climático. Los ganadores fueron reconocidos en una ceremonia de premiación, la cual contó con la participación de la Primera Dama de Costa Rica, Mercedes Peñas; el señor Jesús Gracia, Secretario de Estado para Iberoamérica; Rodrigo Parot, representante del Banco Interamericano de Desarrollo (BID) en Costa Rica; y representantes de la UNESCO y la Organización Iberoamericana de la Juventud, entre otros.

Los finalistas son jóvenes provenientes de Argentina, Belice, Bolivia, Brasil, Chile, Colombia, Costa Rica, Ecuador, Guatemala, México y Nicaragua, y recibieron un fondo semilla para poder implementar y/o escalar sus ideas y proyectos, los cuales están enfocados en temas como educación ambiental y sensibilización, negocios sostenibles, agricultura resistente, energías renovables, eficiencia energética y recursos hídricos.

El premio Greenovators es parte de la iniciativa ECOIN, una conferencia intergeneracional que reunirá a jóvenes innovadores y líderes mundiales para discutir y encontrar soluciones para combatir el cambio climático. ECOIN será llevada a cabo en el campus de EARTH en 2015.

Greenovators





“Gracias a la Universidad, en este momento tengo trabajo. Tengo un programa de radio en Uganda que se llama “Program ya byobuilimi” el cual se transmite en todo el país; doy consejos sobre agricultura a pequeños productores. También me contactan para pedir ayuda y yo les doy mis respuestas basadas en todo lo que he aprendido en mi primer año. ¡Algunas personas piensan que ya me gradué! Le pagan a mi madre por mi trabajo y yo dejo que ella se quede con ese dinero. Siento que estoy donde estaba destinada a estar. En mi corazón solo quiero agradecer a la Universidad EARTH por todo lo que he aprendido”.

Fatumah Birungi (Promoción 2017, Uganda) Becada de la Fundación MasterCard.

NUESTRAS FINANZAS

Campaña del 25 Aniversario

En 2014, la junta directiva de EARTH acordó incrementar la meta de la Campaña del 25 Aniversario, de \$75 millones a \$90 millones. Seguidamente un miembro anónimo de la junta creó el reto Junta EARTH, que pretende que cada uno de sus miembros recolecte \$ 1.000.000 en nuevos fondos. La meta del reto se sobrepasó en 22% y se completó el 31 de diciembre de 2014.

Al finales de 2014, aportes y promesas de apoyo financiero a la Campaña del 25 Aniversario sumaban \$75,5 millones, dejando un saldo por recaudar de \$14,5 millones para el 2015. EARTH está profundamente agradecida con los cientos de donantes alrededor del mundo que comparten el entusiasmo por el verdadero impacto que tiene la educación de EARTH.

Resultados financieros 2014 Universidad EARTH (en miles de dólares)

INGRESOS

Colegiatura pagada por estudiantes y donaciones para becas	\$ 7.104,8
Otros ingresos (proyectos especiales, actividades comerciales y otras donaciones)	\$ 4.442,5
Fideicomiso de EARTH	\$ 6.317,8
	\$ 17.865,1

GASTOS

Compensación y beneficios para el personal administrativo y operacional	\$ 6.296,6
Compensación y beneficios para facultad y personal administrativo senior	\$ 4.481,6
Gastos operativos	\$ 4.391,1
Inversión y reposición de equipo	\$ 827,6
Contingencias	\$ 17,9
Actividades de recaudación de fondos	\$ 1.850,3
	\$ 17.865,1

DISTRIBUCIÓN DE RECURSOS OPERATIVOS

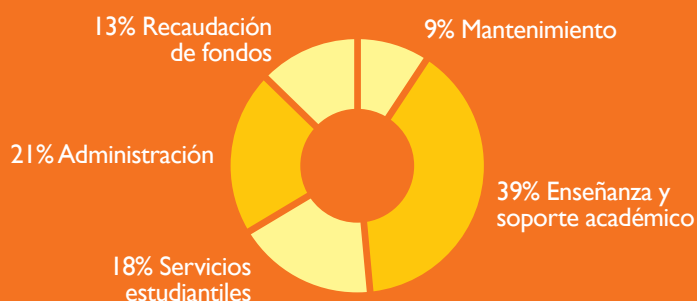

FUENTES DE FINANCIAMIENTO

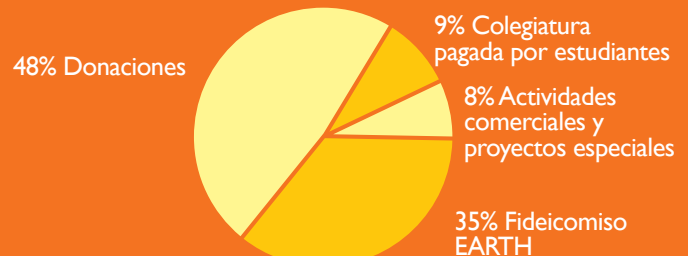



Mi experiencia en EARTH ha sido maravillosa, el campus es bellissimo y tengo amigos de más de 40 países. La Universidad es muy diferente; su enfoque es formar personas líderes y brindar otra manera de ver la agricultura. Sería genial si pudiera tener más compañeros brasileños aquí para poder regresar a muchas comunidades en Brasil y juntos hacer un cambio positivo.

João Rafael Santos (Promoción 2018, Brasil)

NUESTROS ANFITRIONES DE PASANTÍAS

La confianza y el apoyo que recibimos de nuestros patrocinadores de pasantías, alrededor del mundo, hacen posible que cada estudiante de tercer año de EARTH pueda adquirir una experiencia laboral y de vida invaluable, por medio de una pasantía profesional de 15 semanas en el área de su preferencia.

- 9 Bean Rows Farms**, MI, EE.UU.
- Aga Khan Foundation**, Mozambique
- Agrícola El Cantaro S.A.**, Costa Rica
- Agrícola y Agropecuaria Kong S.A.**, Ecuador
- Agro Norte Pesquisa e Sementes Ltd.**, Brasil
- Agroindustria del Campo**, Guatemala
- Agromax Oriente S.A.**, Colombia
- Alia2 S.A.**, Ecuador
- Allegro Coffee Company**, CO, EE.UU.
- Allied Farms Ltd.**, Jamaica
- American Nicaraguan Foundation**, Nicaragua
- American University of Beirut**, Líbano
- AquaBioTech Ltd.**, Malta
- Asociación Sostenible de Café**, Guatemala
- Bangladesh Rural Advancement Committee (BRAC)**, Uganda
- Berryhill Farms**, Canadá
- Black Star Farms**, MI, EE.UU.
- Bland Farms**, GA, EE.UU.
- Cerdos el Cerro S.A.**, Costa Rica
- Chatham University**, PA, EE.UU.
- Comercializadora e Industrializadora de Productos Chiapanecos S.A.**, México
- Comercializadora el Grano S.A.**, Guatemala
- Community Enterprises Development Organization (CEDO)**, Uganda
- Compañía Chiricana de Construcción S.A.**, Panamá
- Cooperativa Agrícola Mixta de Montecarlo Ltd.**, Argentina
- Corporación Favorita C.A.**, Ecuador
- Cummins Ghana Ltd.**, Ghana
- Del Monte S.A.**, Costa Rica
- Earth Island**, CA, EE.UU.
- Equity Group Foundation**, Kenia
- Everglades Research and Education Center**, FL, EE.UU.
- Fideicomiso Ingenio El Potrero**, México
- Finca La Hammonia-Selva Negra**, Nicaragua
- Finca Sevilla**, Guatemala
- FPC Group S.A.**, Guatemala
- Frieda's Inc.**, CA, EE.UU.
- Fundación Co. Hondurcafé**, Honduras
- Fundación InTerris**, Ecuador
- Fundación Paraguaya-Tanzania**, Tanzania
- Fundación Sur Futuro, Inc.**, República Dominicana
- Fundación UTA-RedBIOCOL**, Colombia
- FUNDAOSA**, Costa Rica
- Gainey Vineyard**, CA, EE.UU.
- Ganadera Cinco Erres S.A.**, Costa Rica
- Grupo Citrofrut**, México
- Hawaiian Commercial & Sugar**, HI, EE.UU.
- IDV Arbol**, Perú
- Instituto de Investigación Tecnologías Agroalimentarias (IRTA)**, España
- Inter-American Institute for Cooperation on Agriculture (IICA)**, Jamaica y las Bahamas
- International Institute of Tropical Agriculture (IITA)**, Uganda
- Jamaica Dairy Development Board**, Jamaica
- JYC S.P.R de R.L.**, México
- Kalsec Inc.**, MI, EE.UU.
- La Cosmopolitana Agroecológica Ltd.**, Colombia
- Medida Guisol S.A /Rancho Figueras**, Guatemala
- Michigan State University**, MI, EE.UU.
- Monte Rosa S.A.**, Nicaragua
- National Agriculture Showgrounds**, Belice
- Naturaleza Viva**, Argentina
- North Dakota State University**, ND, EE.UU.
- Omorbanog**, Ecuador
- Orchard: Africa**, Sudáfrica
- Ortensi Farms LLC.**, NY, EE.UU.
- Palma Tica S.A.**, Costa Rica
- Papyws S.A.**, Haití
- Paraiso de Ayotoxco SPRDERI**, México
- Phytogrow S.C.P.**, México
- Poligrow Colombia Ltd.**, Colombia
- Purdue University**, IN, EE.UU.
- Regadio do Baixo Limpopo (RBL)**, Mozambique
- Reserva El Jaguar**, Nicaragua
- Sandridge Partners**, CA, EE.UU.
- SanLucar Fruit S.L.**, España
- Sociedad Agrícola e Industrial San Carlos S.A.**, Ecuador
- Sugar Cane Growers Cooperative of Florida**, FL, EE.UU.
- Tuskegee University**, AL, EE.UU.
- Universidad de Ciencias Comerciales-León**, Nicaragua
- University of Florida**, FL, EE.UU.
- University of Georgia**, GA, EE.UU.
- UNOCACE**, Ecuador
- Vitivinícola del Morro S.A.**, Ecuador



El estudiante Kevaghn Bonner (Promoción 2015, Jamaica) es de la comunidad rural de Ritches en Clarendon Parrish. El año pasado completó su pasantía de 15 semanas en Allied Farms, un proyecto de carácter orgánico localizado en Jamaica, el cual es liderado por el graduado Luis Rojas Corrales (Promoción 2011, Costa Rica). Como responsable de una variedad de proyectos que incluían la optimización de sistemas hidropónicos, manejo de vivero y referenciación geográfica, Kevaghn colaboró con agricultores locales para cumplir sus metas. **“Todos los días trabajaba con mis compatriotas jamaquinos, ellos son personas maravillosas, pero siempre hay retos al compartir nuevas ideas y tratar de que las personas las acepten”** asegura Kevaghn y añade: **“el enfoque en desarrollo comunitario que tiene EARTH te ayuda a ser paciente, tolerante y te enseña a explicar conocimiento técnico y complicado de una manera sencilla. Te enseña a ser creativo y utilizar lo que ya tienes para lograr hacer algo. A mí me ayudó muchísimo”**. Después de la graduación, Kevaghn tiene planes de volver a casa e **“implementar mi propio negocio en mi comunidad para crear nuevos empleos, tal vez en horticultura o acuaponía comercial. Quiero ver si puedo lograr hacer la diferencia en mi país”**.

NUESTROS DONANTES

Reconocemos y agradecemos el generoso aporte de los siguientes donantes cuyas contribuciones fueron recibidas entre el 1 de enero y el 31 de diciembre de 2014. Estos individuos, empresas, fundaciones, gobiernos y organizaciones internacionales hacen posible el cumplimiento continuo de nuestra misión.

\$10.000.000+

The MasterCard Foundation*

\$5.000.000 - 9.999.999

*The Cummins Foundation**

W. K. Kellogg Foundation*

\$1.000.000 - 4.999.999

Jane Y Dameron Black III*

Exposition Foundation, Inc.*

Dianne Gatins*

Instituto Ecuatoriano de Crédito Educativo y Becas

*A.G. Leventis Foundation**

Katherine John Murphy Foundation*

Karin y Mark Ohrstrom*

*Open Society Foundations**

Denny y Tim Solso*

USAID-ASHA*

\$250.000 - 999.999

AYCO Charitable Foundation*

*The BOMA Project**

*Kathleen y Douglas Colson**

*Karen y Robert Kustel**

*Sally y Ken Ohrstrom**

José Roberto Marinho

*Wege Foundation**

Whole Foods Market

\$100.000 - 249.999

Anne Bass*

The Edward Colston Foundation, Inc.*

Barbara y Ivor Freeman Charitable Fund

Dianne y Ron Hoge*

HPR-AAF Trust*

Instituto para la Formación y Aprovechamiento de Recursos Humanos

Alan Kelso

*Gerald A. y Karen A. Kolschowsky Foundation, Inc.**

*Karen y Gerald Kolschowsky**

The Martin Agency

Linda y William McQuillan*

Moore Family Foundation*

Kathleen Justice-Moore y Steven Moore

Charles R. O'Malley Charitable Lead Trust

Panasonic Corporation of North America*

Fundación Simón I. Patiño

Fundación Poligrow

Rand Sparling y Adrienne Meisel*

\$50.000 - 99.999

Americana Foundation

*Elyse y Joshua Arnow**

Jean Blackwell y Kim Williams

Bland Farms*

Sandra y Delbert Bland*

Marisa Brenninkmeyer

Corrugados del Atlántico

*Mark S. Brouse y Lynn Hoffman-Brouse**

Norma Buchman

*The Butler Foundation**

*Barbara Butler y Jeffrey Bendis**

Dentons Canada LLC

Francis Durman

*Hoffman-Brouse Foundation**

Island Outpost, LLC*

Mammel Family Foundation*

Ministerio de Educación de Belice

George L. Ohrstrom Jr. Foundation*

Scotiabank

*The Sustainability Laboratory, Inc.**

\$25.000-49.999

Anonymous (2)*

Hon. Anne Slaughter Andrew y Joe Andrew*

Claire Lewis Arnold y H. Ross Arnold III

Francine y Bob Barrett

Eight Strands Foundation*

Fundación CRUSA

Frieda's, Inc.*

*Theris Kolff**

LB Foreningen

Cameron McLain*

Clare y George Todd

*Rebecca Wood**

*Jeannie Wright**

\$15.000 - 24.999

Anonymous (1)

Micki y Michael Besancon

Briarwood Farm Foundation

Coca Cola Interamerican Corporation

Christine y Herbert Fluharty

The Isaf Family Foundation, Inc.*

Cynthia y Stephen Isaf*

Kalsec, Inc.

\$10.000 - 14.999

Abdallah Alaoui

Diane y Kent Alexander

Chester W. Kitchings Foundation

Mary y James Moog

Teofilo Cuesta Borja

The Trio Foundation of St. Louis

Gertrude y William C. Wardlaw Fund

\$5.000 - 9.999

Ray C. Anderson Foundation

APM Terminals

Banco Davivienda S.A.

Margaret Ashleigh y Lawrence Black

Allan y Marilyn Brown Fund

Alison y G. Richard Fletcher*

Frey Foundation*

Laura Frey*

Duvall y J. Rex Fuqua

Betty y Whitney MacMillan

James Starr Moore Memorial Foundation

Starr Moore

Rodrigo Oreamuno Blanco

Realan Foundation, Inc.

Schnieders Family Foundation

Sharon y Thomas Sherrard

WEM Foundation

\$1.000 - 4.999

Maureen y John Bridgeland
Kathleen S. Brooks Family Foundation,
Inc.

Diane y Richard Clark
ConocoPhillips

Sylvia de Leon y Lynn Coleman

Mary y Mahlon DeLong, M.D.

Elizabeth Dietel y Michael Sands

Linda y William Dietel

Dowager Fund

James Duncan, Jr.

Wendy Druce y Hugh Durden

Janet Eastridge

Marlene Fluharty

Pamela y Rick Foster

Debbie y Charles Frank

Ruth Graf

Helene Harding y Dr. Patrick Briggs

Jessie Harris y George Cunningham

Mary E. Haverty Foundation, Inc.

Carlos Enrique González Pinto

Nan y Rawson Haverty, Jr.

Debra y Douglas Highsmith

Christine y Jon Hoek

Kathryn Hutchison

Robert Jetmundsen

Gina y Rich Kelley

Ann Kerr-Adams y Ken Adams

Jacquelyn y Timothy Kolschowsky

Larry Lord

Louise y David Lutton

Maurer Publishing LLC

Mary y Wesley Maurer

Julie y Charles Merrill, Jr.

Virginia y Hartley Neel

Chiako y Barnaby Ohrstrom

Public Property Financing Corporation
of California

Hannah Rusch

Victor Sanchez y Faith Vrugink

Daniel Sherrard y Wendy Judy

John Short

Cary y Jack Sibley

Gayle y Eric Starr

Tim Statler

Steven Tanksley

Randal Teague, Esq.

Tull Charitable Foundation, Inc.

Jane Smith Turner Foundation

United Way of Bartholomew County

Amy y Andrew Vaughn

Jennifer Potter Winton y John Winton

Margaret y Terry Wittenberg

Randi S.N. Yoder y Michael J. Henley

José Antonio Zaglul Slon

**Donante de EARTH por 20+ años
consecutivos**

**Donante de EARTH por 15+
años consecutivos**

**Donante de EARTH por 10+
años consecutivos**

*Donante de EARTH por 5+ años
consecutivos*

**Compromiso multianual*

Richard y Sue Vander Veen han sido leales colaboradores de EARTH desde 1991 y en abril de 2014 trajeron a toda su familia (incluyendo a sus nietos) a visitar nuestro campus en Costa Rica. **“El modelo completo de EARTH es tan necesario para este mundo lleno de conflicto, es un modelo de inteligencia y bondad”** afirma Sue, y Rich agrega **“EARTH es mi proyecto favorito. Cada vez que vuelvo me recuerda que este es el mejor lugar, que es aquí donde queremos ayudar”**.



El impacto que tuvo su aporte en 2014

En nuestros **estudiantes**

Su generosidad hizo posible que EARTH ofreciera becas a estudiantes extraordinarios de las comunidades menos favorecidas, proporcionara tecnología de punta para todas nuestras aulas y laboratorios e incrementara la sensibilidad multicultural y nuestros proyectos de integración.

En nuestra **facultad**

Con su apoyo, la Universidad pudo incorporar y retener nuevos y talentosos miembros de facultad y funcionarios, ofreciéndoles salarios competitivos y dándoles acceso a oportunidades de desarrollo profesional.

En nuestro **plan de estudios**

Su aporte en 2014 nos permitió mantener y expandir nuestros programas esenciales que incluyen: El Programa de Proyectos Empresariales, el Programa de Desarrollo Comunitario, el Módulo de Jardín Periurbano, la Finca Integrada Orgánica y EARTH La Flor.

En nuestro **campus**

Los aportes a EARTH dan luz al campus, energía a las computadoras y son el motor que hace que el tren de banano vaya y venga todo el día, además de dar mantenimiento a las calles, puentes e infraestructura en ambos campus.



LIDERAZGO INSTITUCIONAL

CONSEJO DIRECTIVO

Tim Solso, Presidente, IN, EE.UU.
Alan Kelso, Vicepresidente, Costa Rica
Pedro E. León Azofeifa, Secretario,
Costa Rica
Ana Regina Aguirre de Riojas,
Guatemala
Abdallah Alaoui, Marruecos
Anne Slaughter Andrew, MD, EE.UU.
Marisa Brenninkmeyer, Reino Unido
Franklin Chang-Díaz, Costa Rica
Francis Durman, Costa Rica
Carlos Enrique González Pinto,
Costa Rica
Olav Kjørven, Noruega
Randal Teague, VA, EE.UU.

DIRECTORES EMÉRITOS

Isabel Abreu, República Dominicana
Salvador Alemañy, Puerto Rico
†Rodolfo Cortes R., Costa Rica
†Jorge Manuel Dengo O.,
Costa Rica
†Hernán Fonseca, Costa Rica
†Eduardo King Carr, Brasil
Luis Alberto Monge Álvarez,
Costa Rica
†José Elias Sanchez, Honduras
†Glen Taggart, EE.UU.

JUNTA DE FIDUCIARIOS

Randal Teague, Presidente, VA, EE.UU.
Randi Yoder, Vicepresidente, MN,
EE.UU.
G. Richard Fletcher, CA, EE.UU.
Mark Ohrstrom, VA, EE.UU.
Tim Solso, IN, EE.UU.

FIDUCIARIO EMÉRITO

†Norman A. Brown, EE.UU.

JUNTA DE FIDUCIARIOS DE LA FUNDACIÓN UNIVERSIDAD EARTH

Mark Ohrstrom, Presidente, VA,
EE.UU.
Therus Kolff, Tesorero, UT, EE.UU.
Kent Alexander, GA, EE.UU.
Ross Arnold, GA, EE.UU.
Claire Arnold, GA, EE.UU.
Joshua Arnow, NY, EE.UU.
Michael Besancon, CA, EE.UU.
Jane Black, GA, EE.UU.
Mark S. Brouse, UT, EE.UU.
Kathleen Colson, VT, EE.UU.
Lynn Hoffman-Brouse, UT, EE.UU.
Ronald Hoge, CA, EE.UU.
Alan Kelso, Costa Rica
Sylvia de Leon, DC, EE.UU.
Gustavo Manrique, Ecuador
Tim Solso, IN, EE.UU.
Randi Yoder, MN, EE.UU.

CONSEJO ASESOR DEL RECTOR

John M. Bridgeland, Presidente, VA,
EE.UU.
Ashleigh Black, DC, EE.UU.
Jane Black, GA, EE.UU.
Carlos Gustavo Cano, Colombia
Ernesto Castegnaro, Costa Rica
Richard M. Foster, MI, EE.UU.
Abdulsalam Haykal, Siria
Whitney MacMillan, MN, EE.UU.
Elke Ruge, Reino Unido
Malcolm W. Wilson, CO, EE.UU.
Ann Kerr-Adams, CA, EE.UU.

CONSEJO ASESOR JOVEN DEL RECTOR

Edward Brenninkmeyer, Presidente,
Brasil
Coco Brenninkmeyer, Reino Unido
Caily Bridgeland, VA, EE.UU.
José Mauricio Cano, Colombia
Olli Coupe, Australia
Will Dunn, CA, EE.UU.
Sofia Englund, CA, EE.UU.
Paula Ferraz, Brasil
Amanda Hawila, UK/Costa Rica
Elena Hawila, UK/Costa Rica
Dia Haykal, Emiratos Árabes Unidos
Davar Irvani, GA, EE.UU.
Adam Klopp, DC, EE.UU.
Chris Kobes, VA, EE.UU.
José López Sánchez, República
Dominicana
Cameron McLain, CA, EE.UU.
Sophie Morrison, NY, EE.UU.
Alishba Patel, NY, EE.UU.
Lily Rubino, NY, EE.UU.
Shukri Shammass, Líbano
Joshua Stroman, MA, EE.UU.
Jonney Tae, NY, EE.UU.
Alex Ward, Reino Unido
Johnny Winn, Reino Unido
Luc Ziegler, VA, EE.UU.

ADMINISTRACIÓN DE LA UNIVERSIDAD EARTH

José Zaglul, Rector
Daniel Sherrard, Preboste
Gerardo Mirabelli, Vicepresidente
de Desarrollo
Edgar Alvarado, Decano
Patricia Loría, Finanzas

OTRAS MANERAS DE APOYAR A EARTH:

- Compre productos EARTH (visite www.earth.ac.cr para más información)
- Aprenda en EARTH: ofrecemos una amplia variedad de cursos y capacitaciones cortas, al igual que paquetes de turismo educativo para jóvenes y adultos.
- Participe activamente en nuestra comunidad virtual, comparta nuestras actualizaciones.
- Cuénteles a sus amigos sobre cómo EARTH está cambiando vidas.



Universidad EARTH

Apartado postal: 4442-1000 San José, Costa Rica

Teléfono: (506) 2713-0000



UniversidadEARTH



U_EARTH